

AÇÕES DA AVALIAÇÃO TEÓRICA
(AT) DO ENADE 2024

AVALIAÇÃO DA PRÁTICA (AP):
OBJETIVOS

INSTRUMENTOS DA AP
CRONOGRAMAS

OBSERVAÇÕES E PROVIDÊNCIAS



AÇÕES NO ENADE 2024

- Publicação do Edital: 23 de julho
- Enquadramento, ações do PI e ajustes no SIE: 24 a 29 de julho
- Reuniões com Coordenadores: 29/07/2024
- Disponibilização de Capacitação sobre o Enade para Coordenações no AVA – Ambiente virtual de aprendizagem e Manual para Inscrições: 30/07/2024
- Disponibilização de horários para tira-dúvidas de inscrições 30/07 a 09/08 e retificações (21 a 29/08): 34 atendimentos no formato virtual e presencial até a presente data.
- Plano de Comunicações sobre o Enade 2024 em parceria com a SECOM (Secretaria de Comunicação da Ufes)
- A partir de 02/09: Capacitação para estudantes no AVA , reunião sobre AP com Coordenadores de cursos, seminários remotos (Ead) e presenciais em todos os campi.
- No dia da Prova (24/11 - entre 11:30 e 13:00h): Recepção e acolhimento nos locais de prova (Seavin e docentes dos cursos).



AValiação TEÓRICA: DÚVIDAS RECORRENTES

- Conforme item 5.1.3, do Edital INEP nº 124/2024: “O estudante que teria condição de colar grau até 31 de agosto de 2024, mas teve o calendário acadêmico afetado pelos motivos elencados no item 5.1.3 (em decorrência da paralisação de docentes e de técnicos) e tem nova previsão de colar grau até 31 de outubro de 2024 **é considerado como não habilitado ao Enade das Licenciaturas**, estando automaticamente em situação regular junto ao Exame.”
- Na etapa de retificações das inscrições dos estudantes, encerradas em 31.08, todos os estudantes com previsão de colar grau até 31.10 (inscritos na primeira etapa) deveriam ter inscrição removida do sistema Enade.
- Mesmo que a inscrição do estudante não tenha sido removida até 31.08 , ele poderá colar grau **antes de 31/10** sem problemas. A situação do estudante no sistema Enade **deverá ser regularizada em 8 de janeiro de 2025** pelo Coordenador do Curso mediante Registro de Declaração de Responsabilidade da IES



AValiação TEÓRICA: DÚVIDAS RECORRENTES

- O aluno que colar grau no dia 25/10/24 ainda vai precisar fazer a prova do ENADE?

Resposta: Não. Colando grau, o estudante **NÃO DEVE** fazer a Prova. Agora, caso o estudante não cole grau e esteja na lista de inscritos, DEVE fazer a Prova, sob pena de ficar irregular.

Atenção: Se o estudante está inscrito no exame e colar grau, ele terá o registro de “**não habilitado**” e estará em situação regular na Ufes perante o ENADE. Se ele está inscrito no exame, mas não colar grau até 29 de outubro (data estabelecida no Ofício Circular 39/2024, para que a Prograd conclua os registros de colação), ele DEVERÁ participar do Enade (responder o questionário do estudante antes de 23/11 e fazer a Prova no dia 24/11) OU ENTÃO ele ficará em situação de irregularidade perante o ENADE.

No dia 01/11, quando já terão sido finalizadas todas as colações de grau dos cursos participantes do ENADE, a CERD/Prograd emitirá o relatório SIE nº 11.02.02.50.05 Relação de Alunos por Situação ENADE (UFES) e, com ele, solicitaremos a **exclusão do registro de inscrito no exame para o grupo que colou grau**. " Com este relatório, o Coordenador poderá fazer os registros no sistema Enade.

SEMINÁRIOS PARA ESTUDANTES

(PARA INSCRITOS NA AT E HABILITADOS À AP DO ENADE 2024)

- **19/09** - Canal da Sead no Youtube
19h às 20h30: cursos da modalidade Ead
- **22/10** - Anfiteatro 1 - CCHN (Edifício Didático - Campus Goiabeiras)
13H30 - Curso de Ciências Biológicas
19h00 - Cursos de Filosofia e História (vespertino e noturno)
- **24/10** - Auditório Central do Campus São Mateus - CEUNES
19h00 - Ciênc. Biológicas, Física, Matemática, Pedagogia e Química
- **29/10** - Auditório Central do Campus Alegre - CCENS
19h00 - Cursos de Ciências Biológicas, Física, Matemática,

Química

ENADE 2024
das licenciaturas

O Exame Nacional de Desempenho de Estudantes está chegando!

Fique atento ao que você precisa fazer

- 1** Faça seu primeiro acesso e preencha seu cadastro no Sistema Enade
- 2** Responda ao Questionário do Estudante no Sistema Enade
- 3** Confira se está habilitado à Avaliação Prática do Enade e fique atento aos prazos
- 4** Confira seu local de prova e faça um bom Enade!

Tem dúvidas sobre algo relacionado ao Enade? enade.ufes.br

Accesse aqui o sistema Enade enade.insp.gov.br

Faça a capacitação e ganhe 20h de atividades complementares. ava.seavin.ufes.br

SEAVIN UFES
Secretaria de Avaliação Institucional

Participe dos Seminários Enade 2024!
Cursos EAD: 19 de setembro
Cursos presenciais: 22 de outubro a 5 de novembro
Veja horários e locais em: <https://enade.ufes.br>

SEMINÁRIOS PARA ESTUDANTES

(INSCRITOS NA AT E HABILITADOS À AP DO ENADE 2024)

- **31/10** - Auditório Ieda Aboumrad - CE (andar superior do IC-IV)
13H30 - Pedagogia (matut) / 19h00 - Pedagogia (not)
- **01/11** - Auditório do Centro de Educação Física e Desportos
09:00h - Curso de Educação Física (Licenc.) e Música (Licenc.)
- **01/11** - Auditório do Centro de Artes
19:00h - Cursos de Artes Visuais (vespert. e noturno)
- **04/11** - Auditório Ailton Pedreira da Silva - CCE
13h30: Matemática, Química, Ciências Sociais (vesp.), Geografia (matut.), Letras inglês, Letras - Português (matut.)
19h00: Física, Ciências Sociais (not.), Geografia (not.), Letras - Português e Espanhol, Letras - Português (not.)



ENADE 2024
das licenciaturas

O Exame Nacional de Desempenho de Estudantes está chegando!

Fique atento ao que você precisa fazer

- 1 **Faça seu primeiro acesso e preencha seu cadastro no Sistema Enade.**
- 2 **Responda ao Questionário do Estudante no Sistema Enade.**
- 3 **Confira se está habilitado à Avaliação Prática do Enade e fique atento aos prazos.**
- 4 **Confira seu local de prova e faça um bom Enade!**

Tem dúvidas sobre algo relacionado ao Enade?
enade.ufes.br

Accesse aqui o sistema Enade.
enade.mep.gov.br

Faça a capacitação e ganhe 20h de atividades complementares
av.seavin.ufes.br

SEAVIN UFES
Secretaria de Avaliação Institucional

Participe dos Seminários Enade 2024!
Cursos EAD: 19 de setembro
Cursos presenciais: 22 de outubro a 5 de novembro
Veja horários e locais em: <https://enade.ufes.br>

AÇÕES DA SEAVIN NOS ÚLTIMOS ENADES



AVALIAÇÃO DA PRÁTICA

RESPONSABILIDADES, INSTRUMENTOS E CRONOGRAMAS



ENADE DAS LICENCIATURAS

- Edital N° 124/2024
- Avaliará os cursos e a IES a partir do desempenho dos estudantes, com os seguintes objetivos (item 2.1 do Edital)
- I. aferir o desempenho dos estudantes em **prova teórica** e suas **percepções** sobre o processo formativo da graduação;
- II. avaliar, com fins diagnósticos, os **conhecimentos, as competências e as habilidades práticas** desenvolvidas pelos estudantes na graduação, bem como levantar informações a respeito das características, condições e atividades práticas realizadas.

2.4 Os resultados da AP serão utilizados para **fins diagnósticos**, não integrando os indicadores voltados à supervisão e à regulação da Educação Superior.





AValiação DA PRÁTICA (AP) DO ENADE

- **Coordenador do Curso:** inscreve os estudantes, cadastra orientadores e supervisores de estágio (CPF e ID da escola para cadastro no sistema Enade)
- **Estudante habilitado:** os estudantes que, no âmbito do estágio supervisionado obrigatório, estejam realizando ou que iniciem a regência de classe na Educação Básica durante o período das inscrições na AP (a partir de 16 de setembro) e até o final do mês julho de 2025 (item 5.1.2 Edital 124/2024)
- **Orientador de estágio** - O docente da Ufes responsável pelo acompanhamento do estágio supervisionado obrigatório no curso do estudante. (Portaria 610, Art.10, § 2º). É o professor que ministra a disciplina de estágio supervisionado (que tem regência de classe).
- **Supervisor de estágio** - O docente da escola em que o estudante realizará o estágio supervisionado obrigatório, atuante na área de conhecimento do curso de graduação do estudante. (Portaria 610, Art.10, § 1º). Atuará como avaliador externo do Inep no processo da AP. (item 3.9.3 do Edital Nº 124/2024 - Enade)



IDENTIFICAÇÃO DOS ESTUDANTES HABILITADOS À AVALIAÇÃO DA PRÁTICA (AP)

Forma manual, observando-se os cronogramas para realização da AP e os seguintes critérios:

- I - No caso de curso cujo estágio supervisionado tenha mais de um momento de realização de atividades de regência de classe, o(a) estudante deverá ser preferencialmente inscrito(a) para avaliação no **último momento de regência** planejada ou em outro período de regência determinado pelo(a) coordenador(a) de curso.
- II - O(a) estudante deverá ser inscrito(a) na AP **uma única vez por curso**, ainda que realize estágio supervisionado com regência de classe por mais de uma vez no decorrer de sua graduação.

OBS: Na inscrição de estudante habilitado(a) para a AP, o(a) Coordenador(a) deverá **cadastrar os(as) professores(as) orientadores(as) e supervisores(as)**, bem como as escolas de realização dos estágios obrigatórios, e posteriormente inscrever os estudantes habilitados.

ATENÇÃO: Após a inscrição dos(as) estudantes, é possível e recomendável conferir a efetividade da inscrição por meio da opção “Pesquisar Inscrito”, disponível no Menu lateral do Sistema,



QUANDO E COMO CADASTRAR OS ORIENTADORES E SUPERVISORES DE ESTÁGIO PARA A AP

Dados necessários

- Orientador de estágio: CPF . Obtido no sistema acadêmico (SIE) ou diretamente com o professor)
- Supervisor de estágio: CPF e ID da escola, obtido junto ao Orientador de estágio e/ou coordenação de estágio do Centro.

Obs.: O Sistema Enade, no momento de elaboração desta apresentação, ainda não apresentava a ferramenta para cadastro dos(as) orientadores(as) e supervisores(as) de estágio para fins de AP. Tão logo o sistema apresente essa função, este material será atualizado e disponibilizado no site enade.ufes.br.

O Edital do Enade apresenta **dois cronogramas** de cadastro dos(as) orientadores(as) e supervisores(as) de estágio, conforme o semestre de Avaliação da Prática.



CRONOGRAMA UFES DE ATIVIDADES DO ENADE

- Considerando que a Ufes possui datas específicas de fechamento de pautas, matrícula, registro das atividades discentes no SIE e outras, e considerando o calendário do Edital do Enade, a Seavin definiu um **Cronograma Ajustado para a AT e para a AP do Enade**
- Esse cronograma deverá ser seguido rigorosamente, visto que ele considera os prazos improrrogáveis do Inep e coloca uma margem de segurança pequena, para evitar prejuízos referentes a erros de sistema.



- *7.3 O Inep não se responsabiliza por dificuldades de acesso ao Sistema Enade em decorrência de inconsistências nas informações do curso e/ou da IES no Cadastro e-MEC, no Portal Gov.br ou por quaisquer motivos de ordem técnica dos aparelhos eletrônicos, falhas de comunicação, problemas de senha, congestionamento das linhas de comunicação, procedimento indevido da IES, bem como por outros fatores que impossibilitem a transferência de dados.7.4 A não observância dos períodos de verificação de informações cadastrais da IES e dos cursos, bem como de acesso do PI e do coordenador de curso, poderá ensejar responsabilização da IES quanto à situação do enquadramento e/ou das inscrições no Sistema Enade.*

CRONOGRAMA AJUSTADO: 1º PERÍODO DE AP

CATEGORIA	ATIVIDADE	RESPONSÁVEL	DATAS
Alinhamento	Reunião online da Seavin com Coordenações dos cursos habilitados ao Enade 2024 – Enade das Licenciaturas	SEAVIN	19/09/2024
	Preenchimento de declaração de existência de estudantes habilitados para a avaliação prática (AP) em 2024/2	Coordenador de Curso	De 23/09 a 14/11/24
Cadastro (Cursos EaD)	Cadastro de orientadores de estágio ¹		
	Cadastro de supervisores de estágio ²	Supervisor de estágio	23/09 a 14/11/24
Cadastro (Cursos Presenciais)	Preenchimento de declaração de existência de estudantes habilitados para a avaliação prática (AP) em 2024/2	Coordenador de Curso	De 18/10 a 14/11/24
	Cadastro de orientadores de estágio ¹		
	Cadastro de supervisores de estágio ²	De 18/10 a 14/11/24	
	Preenchimento dos dados pessoais dos supervisores de estágio	Supervisor de estágio	21/10 a 14/11/24

CRONOGRAMA AJUSTADO: 1º PERÍODO DE AP

Inscrições	Inscrição de estudantes habilitados para AP (cursos Ead)	Coordenador de curso	23/09 a 14/11/24
	Inscrição de estudantes habilitados para AP (cursos presenciais)		De 18/10 a 14/11/24
Preenchimento de questionários de avaliação da prática AP (Estudantes)	Preenchimento do questionário do estudante ³	Estudante	De 23/09 a 23/11/24
	Preenchimento do questionário de AP ⁴ pelo estudante (curso Ead)	Estudante (AP)	De 23/09 a 23/11/24
	Preenchimento do questionário de AP ⁴ pelo estudante (curso presencial)	Estudante (AP)	De 18/10 a 29/11/24
Treinamento	Capacitação para supervisores de estágio sobre AP	Inep	De 23/09 a 29/11/24
	Capacitação para orientadores de estágio sobre a AP		De 23/09 a 29/11/24

CRONOGRAMA AJUSTADO: 1º PERÍODO DE AP

Preenchimento de Formulários (Avaliadores)	Preenchimento do Instrumento de AP ⁵ pelo supervisor de estágio (cursos EAD)	Supervisor de Estágio (AP)	De 23/09 a 10/12/24
	Preenchimento do Instrumento de AP ⁵ pelo supervisor de estágio (cursos presenciais)	Supervisor de Estágio (AP)	De 22/10 a 10/12/24
	Preenchimento do questionário de AP ⁶ (cursos EAD)	Orientador de Estágio	23/09 a 20/12/2024
	Preenchimento do questionário de AP ⁶ (cursos presenciais)	Orientador de Estágio	De 22/10 a 20/12/24
Trâmites Finais - 1º Período	Divulgação da relação de estudantes em situação regular na AP do Enade 2024 - 1º período	Inep	07/01/2025
	Registro de declaração de responsabilidade da IES	Coordenador de curso	A partir de 08/01/25
	Pagamento do Auxílio de Avaliação Educacional (AAE) aos professores supervisores que realizaram a AP no primeiro período	Inep	A partir de 10/02/25
	Regularização, por ato do Inep, na Avaliação Prática do Enade 2024 - 1º período		01/08/25

CRONOGRAMA EDITAL ENADE: 2º PERÍODO DE AP

Término semestre letivo 2024/2: 25/03/2024 - Início 2025/1 Ufes: 22/04/2025

AÇÃO	RESPONSÁVEL	PERÍODO
I - Preenchimento de declaração de existência de estudantes habilitados para AP	Coordenador de curso	3 de fevereiro a 4 de abril de 2025
II - Cadastro de orientadores de estágio	Coordenador de curso	3 de fevereiro a 4 de abril de 2025
III - Cadastro de supervisores de estágio	Coordenador de curso	3 de fevereiro a 4 de abril de 2025
IV - Preenchimento dos dados pessoais dos supervisores de estágio	Supervisor de estágio	3 de fevereiro a 4 de abril de 2025
V - Inscrição de estudantes habilitados para AP	Coordenador de curso	3 de fevereiro a 4 de abril de 2025

VI - Preenchimento do Questionário do Estudante	Estudante	3 de fevereiro a 31 de maio de 2025
VII - Preenchimento do Questionário de AP pelo Estudante	Estudante (AP)	3 de fevereiro a 3 de julho de 2025
VIII - Capacitação para supervisores de estágio sobre a AP	Inep	3 de fevereiro e 10 de julho de 2025
IX - Capacitação para Orientadores de estágio sobre a AP	Inep	3 de fevereiro e 10 de julho de 2025
X - Preenchimento do Instrumento de AP pelo Supervisor de Estágio	Supervisor de Estágio (AP)	10 de fevereiro a 10 de julho de 2025
XI - Preenchimento do Questionário de AP pelo Orientador de Estágio	Orientador de Estágio (AP)	10 de fevereiro a 25 de julho de 2025
XII - Divulgação da relação de estudantes em situação regular na AP do Enade 2024 - 2º período	Inep	17 de julho de 2025
XIII - Registro de Declaração de Responsabilidade da IES	Coordenador de curso	A partir de 18 de julho de 2025
XIV - Regularização, por ato do Inep, na Avaliação Prática do Enade 2024 - 2º período	Inep	1º de agosto de 2025

CALENDÁRIO ACADÊMICO E RESOLUÇÕES UFES X EDITAL ENADE

- Calendário cursos presenciais e cursos da Ead.
- O planejamento, a implementação e a avaliação do estágio curricular supervisionado serão elaborados com a participação e corresponsabilidade do(a) orientador(a) dos estágios e dos(a) docentes e **profissionais do campo de estágio** responsáveis por essa atividade. (Art 9º da RESOLUÇÃO/CEPE/UFES/Nº 14, DE 1º DE JULHO DE 2022)
- No semestre letivo, as disciplinas de estágio poderão ser iniciadas **antes das demais**, considerando a carga horária, as especificidades dos campos de estágio e as diretrizes curriculares dos cursos. (Art 5º da RESOLUÇÃO/CEPE/UFES/Nº 24, DE 2 DE DEZEMBRO DE 2022)



Percurso do estudante inscrito no AP: 1º P (*calendário ajustado)

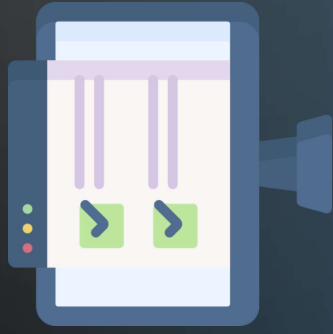

RESPONDER
QUESTIONÁRIO
DO ESTUDANTE
(o mesmo da AT)
ATÉ 23/11/24

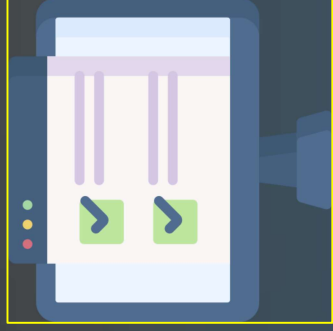

PREENCHER
INSTRUMENTO DE
AVALIAÇÃO DA PRÁTICA
ATÉ 23/11/24



MINISTRAR AULA PARA
AVALIAÇÃO DA PRÁTICA NA
ESCOLA
Até 03/12/24*



Percorso do estudante inscrito no AP: 2º P (*calendário ajustado)

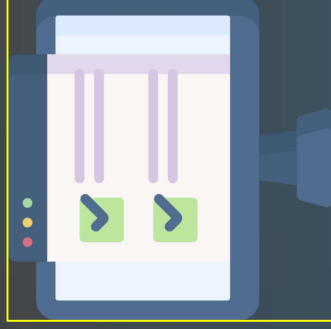
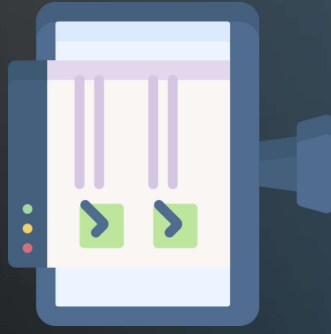

RESponder QUESTIONÁRIO
DO ESTUDANTE
(o mesmo da AT)
de 03/02 ATÉ 31/05/25

PREENCHER
INSTRUMENTO DE
AVALIAÇÃO DA PRÁTICA
de 03/02 ATÉ 23/06/25*

MINISTRAR AULA PARA
AVALIAÇÃO DA PRÁTICA NA
ESCOLA
De 10/02 até 01/07*

INSTRUMENTOS DO ENADE: AVALIAÇÃO DA PRÁTICA (AP)

- I- **Questionário de AP do estudante (OBRIGATÓRIO)**: destinado à avaliação de conhecimentos, competências e habilidades práticas, aplicado durante os **estágios supervisionados obrigatórios** previstos nas diretrizes curriculares nacionais.
- II - **Questionário do Estudante (OBRIGATÓRIO)**: destinado a coletar informações que permitam caracterizar o perfil dos estudantes e o contexto de seus processos formativos, as quais são relevantes para a compreensão dos resultados teóricos e práticos dos estudantes no Enade e para subsidiar os processos de avaliação dos cursos de graduação e das IES.
- III – **Quest. de AP pelo orientador de estágio**: destinado a avaliar as contribuições do estágio para o percurso formativo do estudante, assim como as condições de acompanhamento do estágio supervisionado;
- IV - **Instrumento de AP pelo supervisor de estágio**: destinado a avaliar a atuação do licenciando durante a regência de classe de uma aula observada, bem como coletar informações a respeito das características e das condições de trabalho do docente, de supervisão do estágio.

FLUXO DA AVALIAÇÃO DA PRÁTICA: 1º P

ESTUDANTE E
SUPERV. DE
ESTÁGIO



ALINHAR DATA
DA REGÊNCIA
DE CLASSE COM
SUPERVISOR
22/10 a 22/11

ESTUDANTE

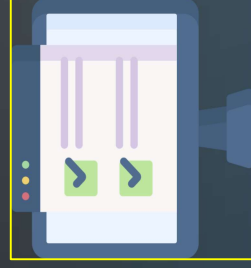

PREENCHER
INSTRUMENTO DE
AVALIAÇÃO DA
PRÁTICA 10 DIAS
ANTES DA AULA
ATÉ 23/11

ESTUDANTE



ENTREGAR PLANO
DE AULA AO
SUPERVISOR
E MINISTRAR AULA
DE (MÍN 1H)
Até 03/12

SUPERVISOR DE
ESTÁGIO



PREENCHER
INSTRUMENTO DA
AP ATÉ 10 DIAS
APÓS A AULA DO
ESTUDANTE
Até 10/12

ORIENTADOR DE
ESTÁGIO

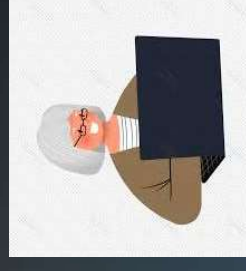

PREENCHER
QUESTIONÁRIO DA AP
ATÉ 10 DIAS APÓS O
SUPERVISOR
PREENCHER INSTRUM.
DA AP (Até 20/12)

FLUXO DA AVALIAÇÃO DA PRÁTICA: 2º P

ESTUDANTE E
SUPERV. DE
ESTÁGIO



ALINHAR DATA
DA REGÊNCIA
DE CLASSE COM
SUPERVISOR
de 03/02 até
15/06/25

ESTUDANTE

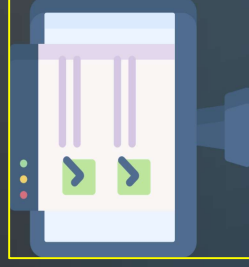

PREENCHER
INSTRUMENTO DE
AVALIAÇÃO DA
PRÁTICA 10 DIAS
ANTES DA AULA
ATÉ 23/06/25

ESTUDANTE



ENTREGAR PLANO
DE AULA AO
SUPERVISOR
E MINISTRAR AULA
DE (MÍN 1H)
Entre 13/02 e
01/07/2025

SUPERVISOR DE
ESTÁGIO



PREENCHER
INSTRUMENTO DA
AP ATÉ 10 DIAS
APÓS A AULA DO
ESTUDANTE
Até 10/07/25

ORIENTADOR DE
ESTÁGIO

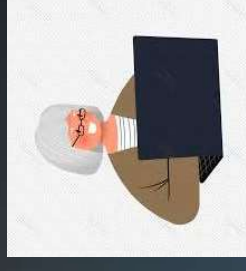

PREENCHER
QUESTIONÁRIO DA AP
ATÉ 10 DIAS APÓS O
SUPERVISOR
PREENCHER INSTRUM.
DA AP (Até 25/07/25)

OBSERVAÇÕES SOBRE A INSCRIÇÃO DO ESTUDANTE NA AVALIAÇÃO DA PRÁTICA

- 3.8.1 No caso de curso cujo estágio supervisionado tenha mais de um momento de realização de atividades de regência de classe, o estudante deverá ser **preferencialmente inscrito na AP no último momento** de regência planejada ou em outro período de regência determinado pelo coordenador de curso.
- 3.8.2 O estudante deverá ser **inscrito na AP uma única vez por curso**, ainda que realize estágio supervisionado com atividade de regência de classe por mais de uma vez no decorrer de sua graduação.
- 3.9.13 O processo de AP realizado pelo estudante é de caráter obrigatório e conclui-se com o preenchimento do instrumento descrito no item 3.2.2, no período estabelecido no item 1.2.2, sendo objeto de verificação no processo de atribuição de regularidade do estudante.
- 5.6 Serão considerados em situação irregular no Enade das Licenciaturas os estudantes habilitados para a AT e/ou para a AP que **não forem inscritos** por suas respectivas IES no período estabelecido no item 1.2.2 deste Edital ou que forem **devidamente inscritos e deixarem de cumprir as obrigações** previstas.

PROVIDÊNCIAS

- Providenciar dados para cadastro dos orientadores e supervisores de estágio a partir deste mês.
- Convocação dos estudantes que serão inscritos no 1º período de AP para os Seminários já agendados nos Centros (entre 22/10 e 04/11/2024);
- Disponibilização da lista de inscritos no 1º período de AP a partir de 31/10/2024 (se possível) e no 2º período de AP em 5 de abril (um dia após finalizar a inscrição).
- Convocação dos estudantes inscritos no 2º período de AP para Seminários presenciais ou remotos a partir de abril de 2025.

Obs: algumas datas deste slide foram modificados após a apresentação, após sugestões.



DÚVIDAS?

CONTATOS:

SECRETARIA DE AVALIAÇÃO INSTITUCIONAL (Seavin)

 (27) 3145-9204

 enade@ufes.br

 <http://enade.ufes.br>

 <https://ava.seavin.ufes.br>

Em caso de dúvidas, entre em contato conosco!

